



POR LAS RUTAS DEL PERICO

EXTRACCIÓN

INTERMEDIARIOS Y TRANSPORTE

PROCESAMIENTO

TRANSPORTE

MERCADOS DE CONSUMO

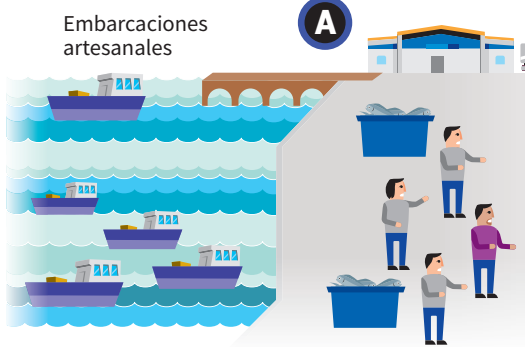

Comercializadores intermedios de los recursos, poseedores de las cámaras frigoríficas donde se transporta el producto

Habilitadores
Financian al pescador para que realice su faena de pesca

Facturadores
Emiten las facturas para la compra del pescado

B

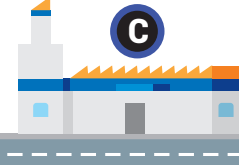

Plantas procesadoras

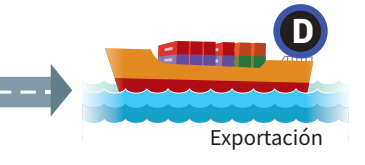

Exportación



Mercados mayoristas



Minoristas

Restaurantes

En la cadena productiva de perico intervienen diferentes instituciones: PRODUCE, DIREPRO, DICAPI, SUNAT, SUNARP, entre otras. Por lo que se requiere fortalecer las coordinaciones entre estas organizaciones y también al interior de cada una de ellas.

CARACTERÍSTICAS GENERALES DEL PERICO

Coryphaena hippurus

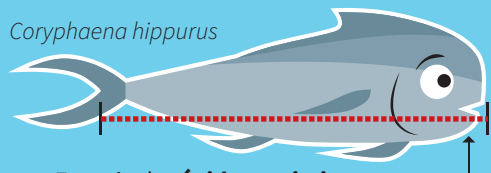

- Especie de **rápido crecimiento** y reproducción
- En 1 año puede tener más de **100 cm**

- Especie **altamente migratoria** de amplia distribución

- Preferencia por temperaturas: **21° - 30°**

CARACTERÍSTICAS GENERALES DE LA PESQUERÍA

- Temporada de pesca: 1 de octubre - 30 abril de cada año (RM 245-2014-PRODUCE)



Longitud de la talla mínima de captura = **70 cm**
(RM 249-2011-PRODUCE)

- Segunda pesquería artesanal** del Perú por sus volúmenes de desembarques

- La flota está constituida por más de **2 000 embarcaciones**
- Genera más de **16 000 puestos de trabajo**

DESEMBARQUE ANUAL PERUANO (2008-2012)



CADENA PRODUCTIVA DEL PERICO EN TODO EL PERÚ



El puerto de Paita es el mayor puerto de desembarque de perico en el Perú

Desembarques nacionales (2000 - 2013)

Paita	Chimbote	Ilo	Pucusana	Matarani
23,6%	10,4%	9,7%	7,5%	7,4%

La ruta del perico sigue distintos caminos y no existe un buen seguimiento, por lo tanto la **trazabilidad del producto es débil o nula**



La mayor parte del perico exportado se dirige a los EE.UU.

DISTRIBUCIÓN A NIVEL MUNDIAL DEL RECURSO

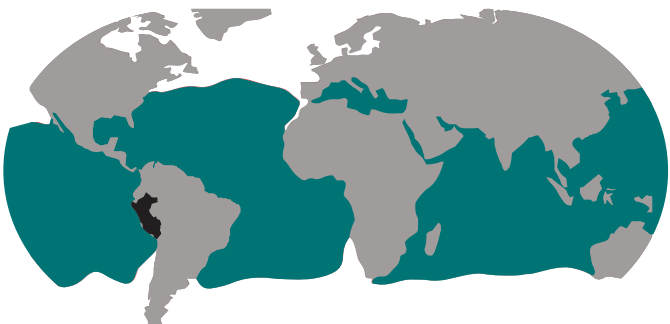

EXPORTACIÓN DE PERICO DEL PERÚ A NIVEL MUNDIAL

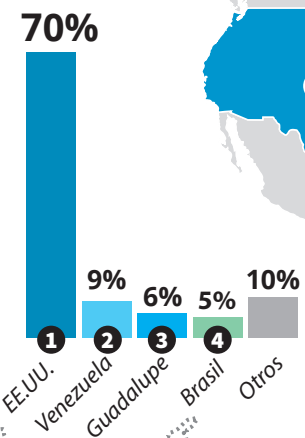

● Principales puertos de desembarque
— Carretera Panamericana
 Extracción
 Transporte
 Procesamiento
 Mercados de consumo